

Bescheinigung
Nr. **BAU 12229-DGUV**
vom 03.12.2012

DGUV Test Prüfbescheinigung

Name und Anschrift des Bescheinigungsinhabers: (Auftraggeber)	Hilti AG Feldkircherstraße 100 9494 Schaan Fürstentum Lichtenstein
Name und Anschrift des Herstellers:	Hilti AG Feldkircherstraße 100 9494 Schaan Fürstentum Lichtenstein
Produktbezeichnung:	Gerüstschuh
Typ:	Hilti Gerüstschuh mit Gerüsthülse / zum Dübeln
Bestimmungsgemäße Verwendung:	Bauteil zum Erstellen von Montagegerüsten in Aufzugschächten
Prüfgrundlage:	GS-BAU 01 – Ausgabe Januar 2009 BGR 175 – Ausgabe Januar 2002
Zugehöriger Prüfbericht:	DOK 622.88 Hilti
Bemerkungen/ Zeichenzusatz:	Aufbau- und Verwendungsanleitung (Anwenderinformation) beachten

Das geprüfte Baumuster entspricht den zurzeit geltenden Sicherheits- und Gesundheitsanforderungen in der Bundesrepublik Deutschland.
Der Bescheinigungsinhaber ist berechtigt, das umseitig abgebildete DGUV Test-Zeichen an den mit dem geprüften Baumuster übereinstimmenden Produkten sofern zutreffend mit dem oben genannten Zeichenzusatz anzubringen.

Diese Bescheinigung einschließlich der Berechtigung zur Anbringung des DGUV Test-Zeichens ist gültig bis: **02.12.2017**

Weiteres über die Gültigkeit, eine Gültigkeitsverlängerung und andere Bedingungen regelt die Prüf- und Zertifizierungsordnung vom August 2012.

.....
Dipl.-Ing. Univ. R. Hartdegen
Der Leiter der Prüf- und Zertifizierungsstelle

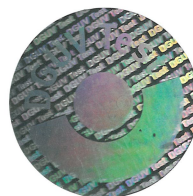

DGUV Test • Prüf- und Zertifizierungsstelle • Fachbereich Bauwesen • Landsberger Str. 309 • 80687 München
Telefon: 089 8897 – 858 • Telefax: 089 8897 – 859 • E-Mail: p-z-8@bgbau.de • Internet: www.bgbau.de